CONSEILLERE *EN IMAGE*

Josephine Edou



DOREA

Mon Histoire



Depuis petite, la mode m'a toujours fascinée.Maispendant longtemps,Je m'en servais mal non pas par manque de goût, mais par manque de confiance en moi, par pudeur. Je projetais une image qui n'était pas vraiment la mienne.

En grandissant, j'ai appris à découvrir une nouvelle image de moi-même. C'est alors que j'ai réalisé que j'avais un don naturel : l'association des vêtements, des couleurs et des textures me venait instinctivement.

Cette découverte est devenue un véritable cri du cœur et une passion : aider les personnes à révéler leur véritable image, non pas selon les standards de la société, mais selon ce qui les représente réellement.

Une petite anecdote :

J'avais remarqué qu'une personne de mon entourage ne portait que du noir. Vous allez me dire : « Quoi de plus anodin que de porter du noir ? »

Mais, en discutant de plus en plus avec elle, j'ai remarqué qu'elle me demandait souvent comment je faisais pour oser porter de la couleur.

Cette question m'a amenée à vouloir comprendre. Elle m'a alors confié que si elle portait uniquement du noir, c'était pour ne pas attirer l'attention sur elle.

Lorsque je lui ai montré comment certaines couleurs pouvaient la mettre en valeur et la sublimer, quelque chose a changé en elle. Elle a osé, elle a gagné en confiance.

Aujourd'hui, elle ose porter des couleurs — et surtout, elle s'aime davantage.

Je crois que chaque Personne porte en elle une beauté unique, une lumière qui lui est propre.

Mon travail, c'est de t'aider à laisser briller cette lumière.

Ton image la plus puissante, c'est celle qui te ressemble vraiment.

Signature Style

Mon approche repose sur :

- L’écoute bienveillante
- Le respect de l’identité
- personnelle
- La valorisation naturelle
- L’authenticité
- Le sur-mesure



Je m’adresse à tous les hommes et les femmes :

Jeunes femmes et Hommes
Mamans,Papas, Hommes et femmes actives
Entrepreneures
Femmes et Homme en reconversion

Chaque étape de vie mérite une image qui lui correspond.

Mes Préstations

1.Analyse colorimétrique

#542318

#4B4A2E

#B07A4F



La colorimétrie permet d’identifier les couleurs qui illuminent naturellement votre visage.

Objectifs :

- Déterminer votre saison (printemps, été, automne, hiver)
- Identifier les couleurs qui subliment votre teint
- Éviter celles qui ternissent votre visage
- Conseils maquillage et accessoires adaptés

Résultat : un visage lumineux, une mine éclatante et un dressing harmonieux.

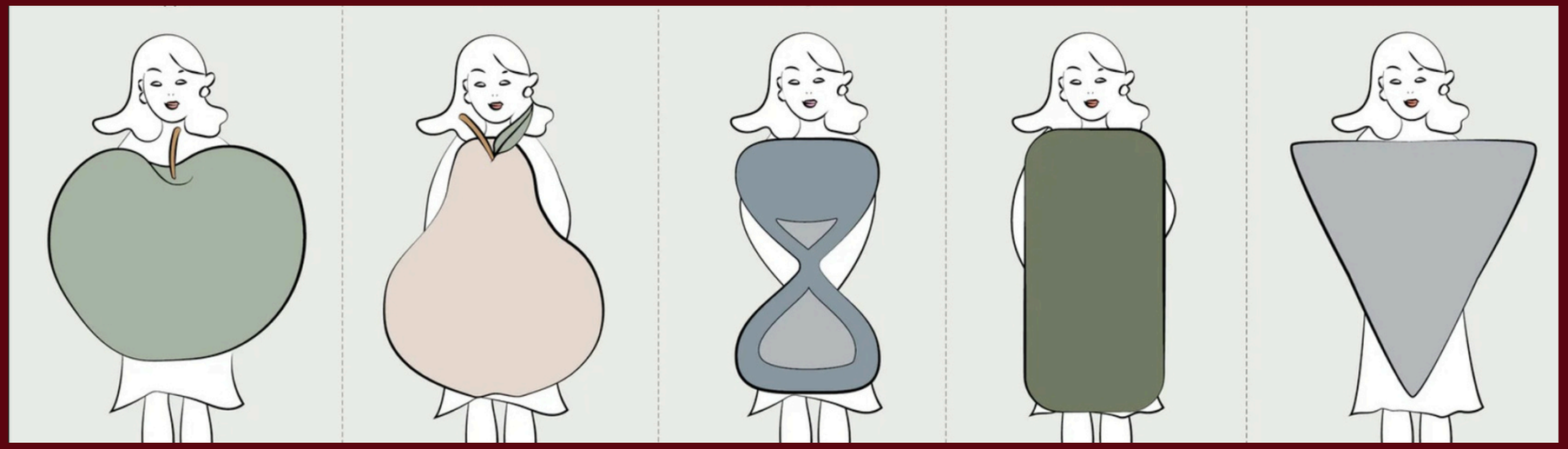

Étude morphologique & définition du

Chaque silhouette est belle lorsqu'elle est bien miseen valeur.

Analyse :

- Étude de la morphologie
- Identification des coupes idéales
- Conseils sur les matières et volumes
- Définition ou redéfinition de votre style

Résultat : des vêtements qui vous mettent en valeuret reflètent votre personnalité.



Personal Shopping





Un accompagnement personnalisé pour acheter efficacement et intelligemment.
Inclus :

- Sélection de pièces adaptées à votre morphologie
- Respect de votre budget
- Création de tenues complètes
- Optimisation de votre dressing

Accompagnement en image professionnelle

Votre image est un outil puissant de communication.
Idéal pour :

- Entretien d’embauche
- Prise de poste
- Lancement d’entreprise
- Conférence ou prise de parole

Nous travaillons sur :

- La cohérence vestimentaire
- L’allure et la posture
- La communication non verbale
- L’impact visuel



Comment on travaille ensemble

Un processus simple, personnalisé et bienveillant — en 5 étapes.

01

Prise de contact

Une prise de contact est fait via les différents moyen de communications

02

séance découverte gratuite

Un appel de 30 min sans engagement pou faire connaissance, cerner tes blocages et décider ensemble quelle prestation te correspond.

03

Ta s éance personnalisée

On travaille sur ta colorimétrie, ta morphologie et ton style — en présentiel ou à distance selon ta préférence.

04

Mise en pratique(optionnel)

Je t'accompagne en boutique pour un personal shopping : pièces concrètes, adaptées à ta morphologie et ton budget.

05

Suivi & conseils

Tu repars avec des recommandations claires et personnalisées. Je reste disponible pour tes questions après la séance.









Les bénéfices pour vous

- ✔️ Gain de confiance en soi
- ✔️ Image cohérente et harmonieuse
- ✔️ Dressing structuré et optimisé
- ✔️ Meilleure connaissance de soi
- ✔️ Valorisation naturelle et durable



Pour qui ?

J’accompagne tous les hommes et femmes sans exception. Peu importe votre âge, votre morphologie, votre style actuel ou votre budget,
chaque femme mérite de se sentir belle, confiante et alignée.

Modalités

- Séances individuelles personnalisées
- Accompagnement en présentielouàdistance
- Ateliers collectifs possibles
- Devis personnalisé sur demande
- Seance découvertes Gratuite

NOS PRÉSTATIONS

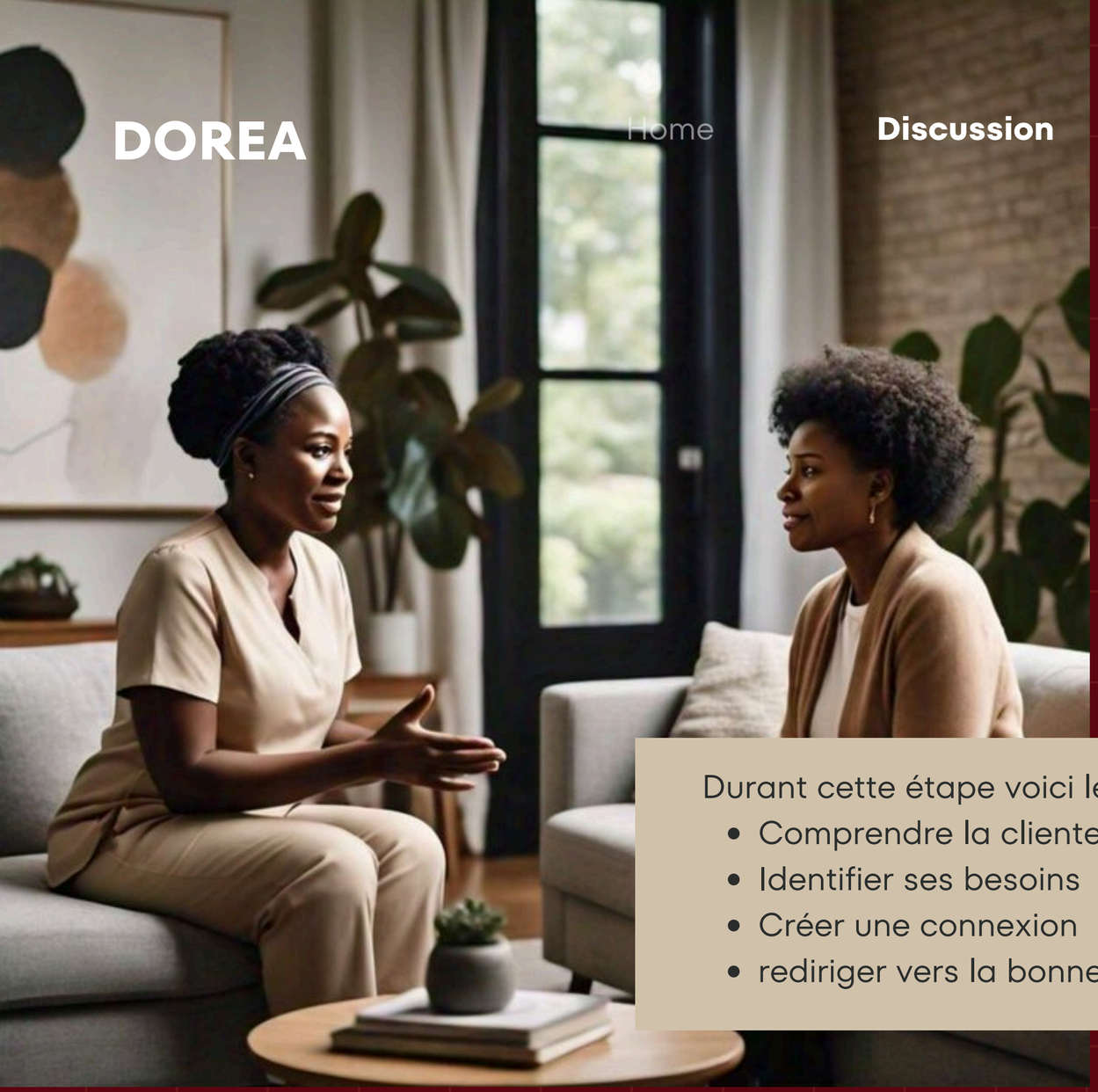

Consultation de base 30 minutes

- Quel est ton plus grand défi avec ton style ?
- Comment tu te sens dans tes vêtements aujourd'
- Ton quotidien (travail, sorties, etc.)
- Ton budget shopping
- Ton objectif (ex : paraître plus pro, plus féminine...)

Durant cette étape voici les différent objectifs :

- Comprendre la cliente
- Identifier ses besoins
- Créer une connexion
- rediriger vers la bonne Prestation

Analyse de morphologie & style



INCLUT :

- Analyse silhouette
- Conseils vêtements adaptés
- Recommandations personnalisées

Temps alloué : 1h à 1h30

Tarifs : 80$ – 120$

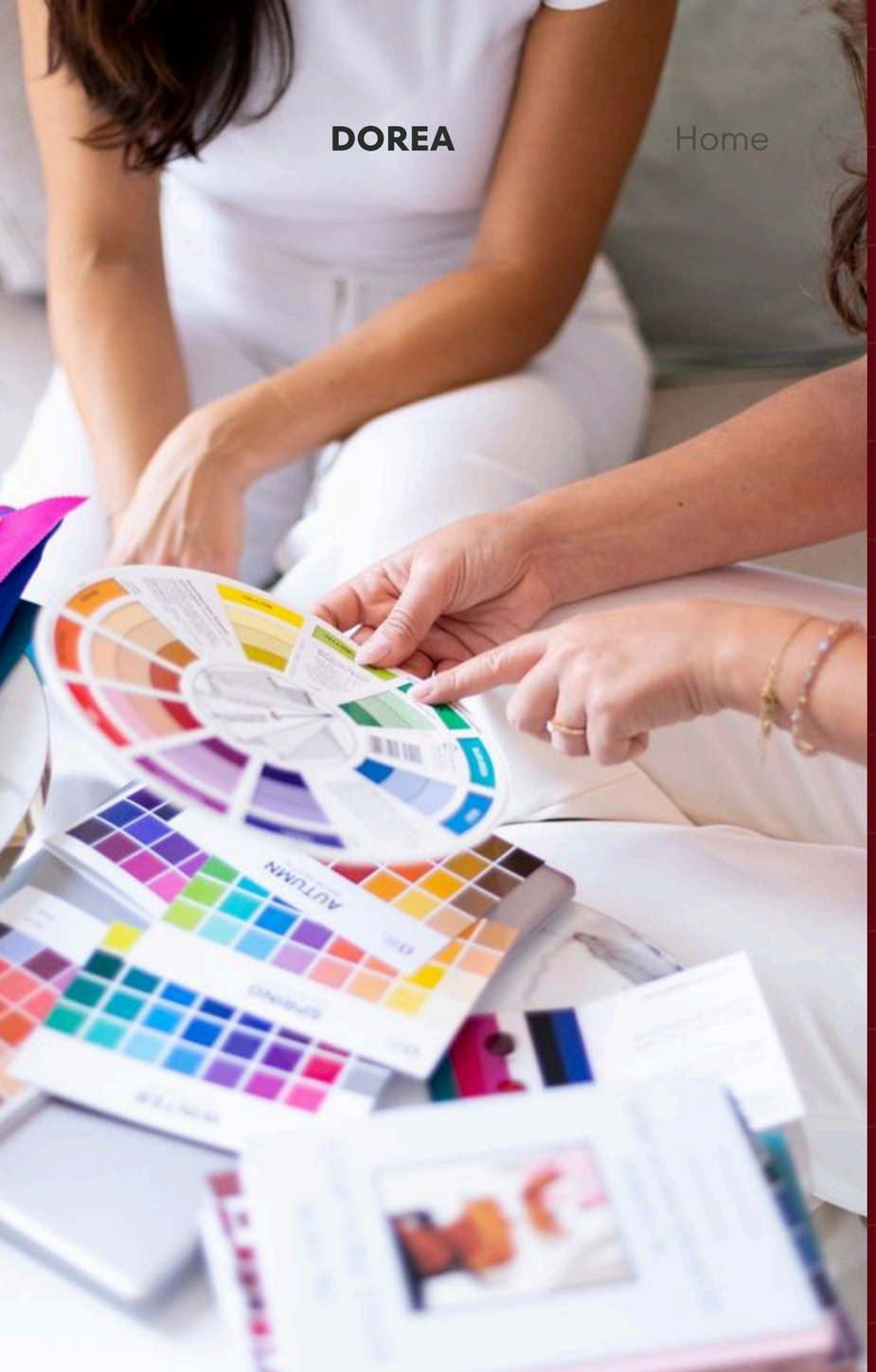

Analyse colorimétrie (couleurs)

Objectif : trouver les couleurs qui mettent en valeur le teint, les yeux et les cheveux

- Analyse du sous-ton de peau
- Détermination de la saison
- Palette de couleurs personnalisée
- Application aux vêtements
- Accessoires & cheveux
- Bonus
- temps alloué : 1h
- Tarifs : 70$ – 100$



Tri de garde-robe



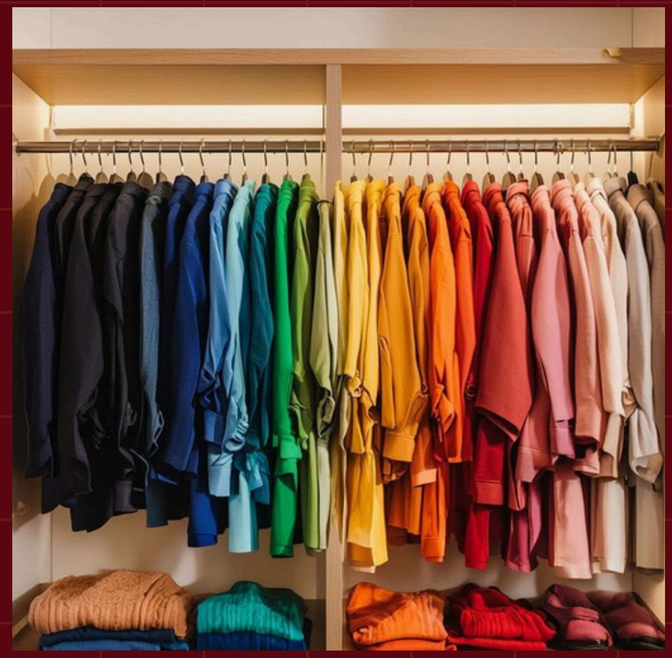

- Désencombrer
- Clarifier le style
- Créer des tenues avec ce qu'elle possède déjà
- Éliminer le stress du "je ne sais pas quoi porter"

Temps alloué : 2h-3h
Tarifs: 120 $ - 180 $
.

Personal shopping (accompagnement magasin)



- Aider la cliente à acheter les bonnes pièces
- Gagner du temps
- Éviter les erreurs (coupes, couleurs, budget)
- Construire une garde-robe cohérente

Temps Alloué : 2h-3h

Tarifs : 150 $ - 200 $

NEW MEMBERSHIP PACKAGES

Pack Essentiel
(Morphologie + Colorimétrie)

les bases pour te mettre en valeur
Durée : 2h à 2h30
En ligne ou en présentiel

cela inclut :

1. Analyse de la morphologie
2. Analyse de la colorimétrie
3. Recommendation personnalisé

150$ – 180$

Pack Transformation
(Morphologie + Colorimétrie + Tri garde-robe

Durée : 4h à 5h (souvent en 2 séances)
Idéalement à domicile
cela inclut :
tout le pack essentiel

1. Tri de garde-robe
2. Optimisation du dressing
3. Organisation du dressing

Obectif : Transformer concrètement son style avec ce qu'elle possède déjà

250$ – 320$

Pack Premium
Tout + Personal shopping

Durée : 6h à 8h
Présentiel recommandé
cela inclut :
tout le pack transformation

1. Personal shopping (2h)
2. Création de looks complets
3. Coaching confiance posture + Bonus premium

objectifs : Une transformation complète + accompagnement en magasin

400$ - 550 $

Prête à révéler votre lumière ?

Commencez par une séance découverte gratuite de 30 minutes.

Sans engagement. Juste une conversation pour voir comment je peux vous aider.

Réserver ma séance découverte

"Ton image la plus puissante, c'est celle qui te ressemble vraiment." — Josephine Edou

Contact Information

 +1 343-309-9048

 www.Dorea.ca

 demandedorea@gmail.com